Gospodarka komunalna i drogi

Opublikowano: środa, 14, czerwiec 2023 15:25
Odsłony: 24292

Błyskawiczne tempo prac można zaobserwować przy budowie hali sportowej Szkoły Podstawowej Nr 6 w Starachowicach. W miejscu, gdzie jeszcze niedawno rosła trawa, dziś widzimy konstrukcję nowoczesnej hali, która będzie służyć całej społeczności szkolnej. Radosny dzień otwarcia obiektu planowany jest na jesień tego roku. Dobre informacje związane z inwestycją przekazał Prezydent Miasta Marek Materek podczas konferencji prasowej.

- To bardzo ważna chwila dla uczniów, rodziców oraz nauczycieli Szkoły Podstawowej Nr 6. Placówka zyskuje obiekt sportowy na miarę nowoczesności, który będzie bardzo funkcjonalny oraz dostosowany do potrzeb osób z niepełnosprawnościami – powiedział Prezydent Materek.

Hala będzie połączona z budynkiem szkoły specjalnym łącznikiem, a sam budowany obiekt będzie służył nie tylko sportowcom, ale również spełniał funkcje edukacyjne.
- Szkoła i hala będą połączone łącznikiem, w którym znajdą się szatnie, zaplecze sportowe czy komfortowe sale lekcyjne. Zaplanowano także montaż instalacji fotowoltaicznej na budynku. To duży krok rozwojowy dla szkoły – **podkreślał Prezydent.**

Phoca PDF

Gospodarka komunalna i drogi

Opublikowano: środa, 14, czerwiec 2023 15:25
Odsłony: 24292

Phoca PDF

Gospodarka komunalna i drogi

Opublikowano: środa, 14, czerwiec 2023 15:25
Odsłony: 24292

Phoca PDF

Gospodarka komunalna i drogi

Opublikowano: środa, 14, czerwiec 2023 15:25
Odsłony: 24292

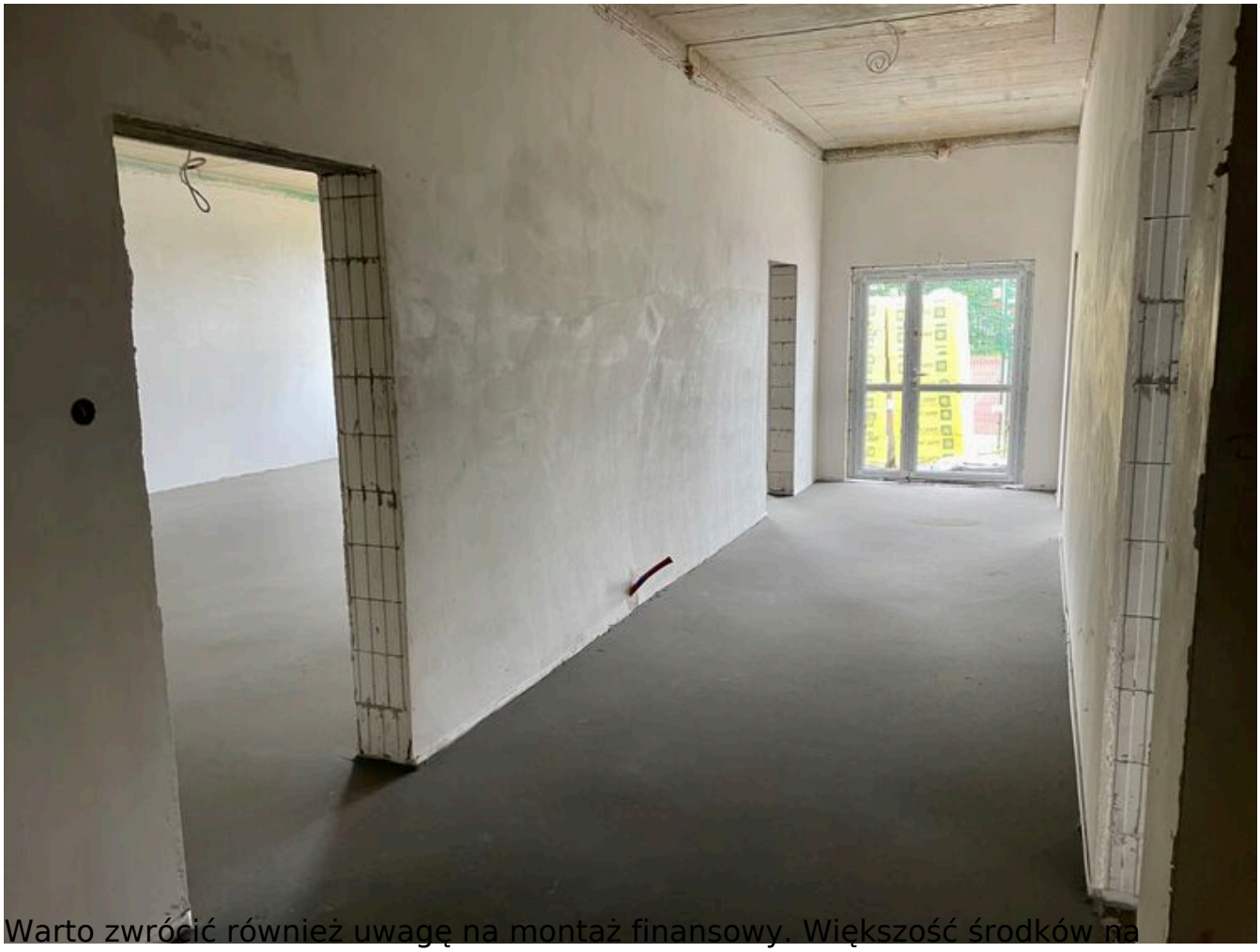

Warto zwrócić również uwagę na montaż finansowy. Większość środków na realizację zadania Gmina Starachowice pozyskała ze środków zewnętrznych. Blisko 6 milionów złotych pochodzi z „Programu Inwestycji Strategicznych”. Kolejny 1 milion złotych uzyskano z programu „Sportowa Polska”.

Phoca PDF

Gospodarka komunalna i drogi

Opublikowano: środa, 14, czerwiec 2023 15:25
Odsłony: 24292

- Przy każdej inwestycji realizowanej w naszym mieście staramy się pozyskać maksymalnie dużo środków zewnętrznych. Nie inaczej jest w tym przypadku. W sumie ok. 7 milionów złotych to środki pochodzące z budżetu państwa, natomiast 2 miliony to środki własne gminy- **wyjaśnił Marek Materek.**

Phoca PDF

Gospodarka komunalna i drogi

Opublikowano: środa, 14, czerwiec 2023 15:25
Odsłony: 24292

Warto w tym miejscu podkreślić ogromną rolę rodziców w realizacji tej inwestycji. To właśnie oni stali się inicjatorami działania. Zorganizowali akcję społeczną, w ramach której zbierali środki na wykonanie stosownej dokumentacji. Potem przy wsparciu Prezydenta Marka Materka sprawa nabrała jeszcze większego rozmachu i już jesienią marzenia uczniów o nowoczesnej hali się spełnią.

Phoca PDF

Gospodarka komunalna i drogi

Opublikowano: środa, 14, czerwiec 2023 15:25
Odsłony: 24292

Phoca PDF

Gospodarka komunalna i drogi

Opublikowano: środa, 14, czerwiec 2023 15:25
Odsłony: 24292

Swojego zadowolenia nie ukrywała **dyrektor szkoły Renata Topolska**, która liczy, że dzięki hali szkoła będzie odnosiła jeszcze większe sukcesy sportowe.
- Jesteśmy szczęśliwi z tej inwestycji. Mam nadzieję, że z tej hali wyjdzie wielu sportowców, którzy będą rozsławiać Starachowice. Dziękuję Prezydentowi Materkowi za wsparcie i realizację tej inwestycji- powiedziała dyrektor szkoły.

Phoca PDF

Gospodarka komunalna i drogi

Opublikowano: środa, 14, czerwiec 2023 15:25
Odsłony: 24292

W konferencji udział wzięła również radna Rady Miejskiej w Starachowicach **Agnieszka Cheda,** która podkreśliła, że ta inwestycja jest jedną z najważniejszych dla tej części miasta - Dla mnie to jest jedna z najważniejszych inwestycji, ponieważ nakierowana jest na rozwój uczniów. Inwestycja w młodzież to najlepsza inwestycja – mówiła radna.

Phoca PDF

Gospodarka komunalna i drogi

Opublikowano: środa, 14, czerwiec 2023 15:25
Odsłony: 24292

Sprawy techniczne oraz stan prac przekazał mediom przedstawiciel firmy Kartel, a jednocześnie kierownik robót **Michał Równicki**.
- Hala będzie miała ostatecznie rozmiar o parametrach 34,96 x 19,86 m. Prace postępują bardzo szybko, obecnie wykonujemy wylewki oraz instalacje wewnętrzne i sanitarne. Z zewnątrz będziemy wykonywać elewację – powiedział kierownik robót.

hala_sp6_konferencja::::0

Phoca PDF